



心理测评报告

测评人：董晴晴

测评证件号码：341325199806022145

测评时在职组织：北京轻木安保服务有限公司

测评日期：2022-04-25

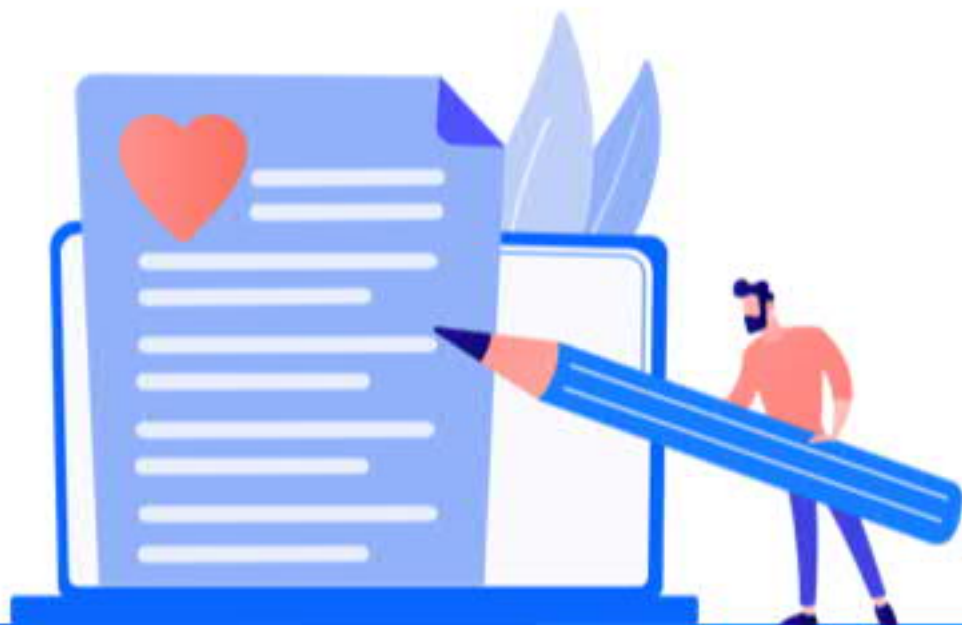

心理测评报告

(2022-03-28)

测评人：董靖靖 测评证件号码：350583199903939001

测评时在职组织：北京轻木安保服务有限公司



一、测评介绍

《心理测评》是根据当前使用最为广泛的精神障碍和心理疾病门诊检查量表《症状自评量表SCL-90》；并结合保安员工作者的生理和心理特性，从保安员躯体化、强迫症、人际关系、抑郁、焦虑、敌对、恐怖、偏执、精神等9个心理影响因子对保安工作人员心理健康水平进行综合的评估，可用于保安员的选拔、教育培训和管理。

二、报告解读

- 1.本测验适用对象为16岁以上的用户。可以评定一个特定的时间，通常是评定一周时间。
- 2.测验结果的准确性和可靠性依赖于被试在测验中态度是否认真、能否如实作答以及答题所用时间是否在合理范围内等信息。
- 3.本测是从感觉、情感、思维、意识、行为直到生活习惯、人际关系、饮食睡眠等多种角度，评定一个人是否有某种心理症状及其严重程度如何。各题目无统一标准答案，最终测评结果是所有角度综合分析得出的测评值。可通过对比下方“测试结果”、“总体分析”和“因子分析”来进行解读，尽量避免直接通过维度名称来理解，对报告造成不恰当的解读。
- 4.测验结果的准确性和可靠性依赖于被测者在测验中的态度是否认真、能否如实作答，以及答题所用时间是否在合理范围内等情况。

三、解读声明

每个人的认知不同,对被测者的了解也会出现认知偏差，请尽可能用客观的角度来阅读本报告。

测验的分数可能只代表被测者最近的状态，需要科学合理地理解这个分数的意义。如果被测者觉得有不适，请尽可能去寻求心理专业医护人员的帮助，本报告仅供参考，确诊问题需专业人士综合评估。

心理测评报告 (2022-03-28)

测评人: 董靖靖 测评证件号码: 350583199903939001

测评时在职组织: 北京轻木安保服务有限公司

四、测评结果



结果表明心理健康, 请继续保持。

- 总分 **52**
- 总均分 **0.58**
- 阳性症状均分 **0.00**
- 因子结果 (详见“六、因子分析”): 正常因子数 **9**个 异常因子数 **0**个

五、总体分析

1. 测评结果

(测评结果仅供参考, 主要是帮助理解、认识自己。具体评价应结合自身情况解释, 测评结果建议在心理学专家的指导下应用)

本测试结果表明, 被测者的测试总分为 **52**、总均分为 **0.58**、阳性数目为 **0**。各项测试指标均为**正常**, 说明被测者心理素质较强, 懂得自我情绪管理, 能够很好的协调工作和生活并很好的胜任工作岗位。

2. 总体建议

本次测试为在近一周内的心理健康水平测试, 各项测试均处于**正常或优异水平**, 希望能继续发扬优点和长处, 再接再厉, 争取在工作和生活中都能有所进展, 有所突破。

心理测评报告 (2022-03-28)

测评人: 董晴晴 测评证件号码: 350583199903939001

测评时在职组织: 北京轻木安保服务有限公司

六、因子分析

90个自我评定项目, 涉及9种测评因子。以下是对各个测评因子情况的具体分析
(测评结果仅供参考, 主要是帮助理解、认识自己。具体评价应结合自己情况来解释, 测评结果建议在心理学专家的指导下应用。)

躯体化

Somatization



您的得分: 0.00

测评结果: **正常**

结果分析: 表明个体的躯体症状表现不明显。

强迫症

Obsessive-Compulsive



您的得分: 3.00

测评结果: **异常**

结果分析: 表明个体的强迫症状较明显。

人际关系

Interpersonal sensitivity



您的得分: 0.44

测评结果: **正常**

结果分析: 表明个体在人际关系上较为正常。

抑郁

depression



您的得分: 0.00

测评结果: **正常**

结果分析: 表明个体抑郁程度较弱, 生活态度乐观积极, 充满活力, 心境愉快。明个体抑郁程度较弱, 生活态度乐观积极, 充满活力

焦虑

anxiety



您的得分: 3.00

测评结果: **正常**

结果分析: 表明个体不易焦虑, 易表现出安定的状态。

敌对

hostility



您的得分: 0.44

测评结果: **异常**

结果分析: 表明个体容易表现出敌对仇视、情感和行为

恐怖

phobic anxiety



您的得分: 0.00

测评结果: **正常**

结果分析: 表明个体的恐怖症状不明显。

偏执

Paranoid ideation



您的得分: 3.00

测评结果: **正常**

结果分析: 表明个体的偏执症状不明显。

精神

psychoticism



您的得分: 0.44

测评结果: **正常**

结果分析: 表明个体的精神病性症状不明显。